



Municipalidad Distrital de San Jerónimo - Cusco

“PATRIMONIO CULTURAL DE LA NACIÓN” Resolución de Alcaldía

N° 709-2014-A-MDSJ

San Jerónimo, 19 de diciembre del 2014

EL SEÑOR ALCALDE DE LA MUNICIPALIDAD DISTRITAL DE SAN JERÓNIMO.

VISTOS:

El informe N° 238-2014-UPER-MDSJ, de fecha 19 de diciembre de 2014 emitido por el Jefe de la Oficina de Unidad de Personal, quien solicita emisión de Resolución de Alcaldía, a efecto de y;

CONSIDERANDO:

Que, los gobiernos locales gozan de autonomía política, económica y administrativa en los asuntos de su competencia; y que dicha autonomía, reconocida en la Constitución Política del Perú, radica en la facultad de ejercer actos de gobierno, administrativos y de administración, con sujeción al ordenamiento jurídico;

Que, mediante Ordenanza N°017-2011, publicada en el Diario Oficial El Peruano con fecha 17 de agosto de 2011, se aprobó la nueva Estructura Orgánica y el Reglamento de Organización y Funciones - ROF de la Municipalidad de San Jerónimo;

Que, según el artículo 4 de la Ley N° 28175, Ley Marco del Empleo Público, el personal del empleo público se clasifica de la siguiente manera: Funcionario Público, Empleado de Confianza, y Servidor Público, el que a su vez se clasifica en Directivo Superior, Ejecutivo, Especialista, y de Apoyo;

Que, sobre el particular, el numeral 1 de la Segunda Disposición Transitoria de la Ley N° 28411, Ley General del Sistema Nacional de Presupuesto, respecto del Presupuesto Analítico de Personal - PÁP en la administración pública, señala que la Entidad, mediante la Resolución de su Titular, aprueba las propuestas de modificaciones al Presupuesto Analítico de Personal - PAP previo informe favorable de la Oficina de Presupuesto o la que haga sus veces en la Entidad, sobre su viabilidad presupuestal;

Que, en ese contexto el Presupuesto Analítico de Personal - PAP, es el documento de gestión que contiene las plazas y el presupuesto para sustentar los egresos por los servicios específicos del personal de cumplimiento, personal de metas y de labores específicas, en función a la disponibilidad presupuestal y al cumplimiento de las metas propuestas en el Plan Operativo Institucional; considerándose también las actividades y/o proyectos de cada programa presupuestal en sus respectivos componentes, los que previamente son definidos en la estructura programática de la corporación;

Que, a efecto de dar cumplimiento a la disposición judicial contenida en la Resolución Judicial N°52 de fecha 24 de febrero de 2014, del Expediente Judicial N°02876-2007, se ha visto la necesidad de modificar los documentos de gestión municipal, y en tal sentido mediante Ordenanza N°009-2014-CM-MDSJ se ha modificado el Cuadro de Asignación de Personal; asimismo mediante Decreto de Alcaldía N°008-2014-A-MDSJ, se ha realizado la modificación del Manual de Organización y Funciones de la Municipalidad, donde se consignan los puestos de los servidores repuestos judicialmente, conforme dispone el mandato judicial. Y como última acción, se debe realizar la modificación del Presupuesto Analítico de Personal PAP; y

Estando a lo expuesto, y de conformidad a lo dispuesto por el Artículo 20, numeral 6 de la Ley N°27972, Ley Orgánica de Municipalidades;

SE RESUELVE:

ARTÍCULO PRIMERO: APROBAR, la modificación del Presupuesto Analítico de Personal- PAP de la Municipalidad Distrital de San Jerónimo, para dar cumplimiento al mandato judicial, de reposición de trabajadores municipales, que en anexo adjunto forma parte de la presente Resolución.

ARTICULO SEGUNDO.-ENCARGAR, a la Gerencia de Planeamiento y Presupuesto, a las Unidades de Contabilidad y Tesorería el cumplimiento de la presente Resolución.

ARTICULO TERCERO: ENCARGAR, a la Oficina de Secretaría General, realice la notificación de la presente a las áreas correspondientes.

REGISTRESE, COMUNIQUESE Y CUMPLASE

- Cc:
- Gerencia Municipal
- Unidad de Personal
- Gerencia de Planeamiento y Presupuesto
- Unidad de Contabilidad
- Unidad de tesorería
- Archivo

MUNICIPALIDAD DISTRITAL DE SAN JERÓNIMO
 J. Policarpo Ccerimanva Zúñiga
 ALCALDE

464



000003

00325



100

000398

MUNICIPALIDAD DISTRITAL DE SAN JERÓNIMO

GERENCIA DE PLANEAMIENTO Y PRESUPUESTO

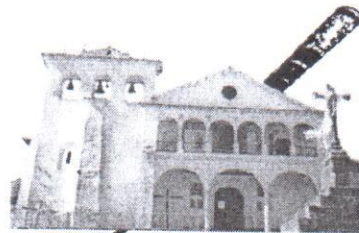

MUNICIPALIDAD DE
SAN JERÓNIMO

PRESUPUESTO ANALÍTICO DE PERSONAL (PAP)

Ing. POLICARPO CCORIMANYA ZUNIGA
ALCALDE
GESTIÓN 2011-2014



CUSCO, SAN JERÓNIMO 2011

N°	Denominación de la Plaza	PERIODO PREVIO		PERIODO NUEVO										REMUNERACION ANUAL				
		CANTIDAD DE PLAZAS		REMUNERACION TOTAL MENSUAL										REMUNERACION ANUAL				
		Presupuestadas	Ocupadas	Nivel o Categoría	Básica	Reunificada	Principal	Acuerdo Municipal 066-2012	R.A. 443-2012-A-MDSJ	ACUERDO MUNICIPAL 002-2014	RA N° 296-2014-A-MDSJ	Sub Total	Aportes	TOTAL	Gratificaciones Escolariadad	Total Anual		
1	ALCALDE	1	1	FP4	50.00	30.46	3169.54	0.00	0.00	0.00	0.00	0.00	0.00	3250.00	292.50	3542.50	1000.00	43510.00
2	SECRETARIA	1	1	SP-ES3	50.03	23.67	1626.30	100.00	300.00	200.00	0.00	0.00	2300.00	207.00	2507.00	1000.00	31084.00	
SUB TOTAL UNIDAD		2	2		100.03	54.13	4795.84	100.00	300.00	200.00	0.00	0.00	5550.00	499.50	6049.50	2000.00	74594.00	

N°	Denominación de la Plaza	PERIODO PREVIO		PERIODO NUEVO										REMUNERACION ANUAL		
		CANTIDAD DE PLAZAS		REMUNERACION TOTAL MENSUAL										REMUNERACION ANUAL		
		Presupuestadas	Ocupadas	Nivel o Categoría	Básica	Reunificada	Principal	Acuerdo Municipal 066-2012	R.A. 443-2012-A-MDSJ	ACUERDO MUNICIPAL 002-2014	RA N° 296-2014-A-MDSJ	Sub Total	Aportes	TOTAL	Gratificaciones Escolariadad	Total Anual
3	GERENTE MUNICIPAL	1	1	EC4	50.00	30.46	3119.54	50.00	800.00	200.00	450.00	4700.00	423.00	5123.00	1000.00	62476.00
SUB TOTAL UNIDAD		1	1		50.00	30.46	3119.54	50.00	800.00	200.00	450.00	4700.00	423.00	5123.00	1000.00	62476.00

N°	Denominación de la Plaza	PERIODO PREVIO		PERIODO NUEVO										REMUNERACION ANUAL		
		CANTIDAD DE PLAZAS		REMUNERACION TOTAL MENSUAL										REMUNERACION ANUAL		
		Presupuestadas	Ocupadas	Nivel o Categoría	Básica	Reunificada	Principal	Acuerdo Municipal 066-2012	R.A. 443-2012-A-MDSJ	ACUERDO MUNICIPAL 002-2014	RA N° 296-2014-A-MDSJ	Sub Total	Aportes	TOTAL	Gratificaciones Escolariadad	Total Anual
4	JEFE DE CONTROL INSTITUCIONAL	1	1	EC3	50.00	30.21	3019.79	50.00	500.00	200.00	0.00	3850.00	346.50	4196.50	1000.00	51358.00
SUB TOTAL UNIDAD		1	1		50.00	30.21	3019.79	50.00	500.00	200.00	0.00	3850.00	346.50	4196.50	1000.00	51358.00

N°	Denominación de la Plaza	PERIODO PREVIO		PERIODO NUEVO										REMUNERACION ANUAL		
		CANTIDAD DE PLAZAS		REMUNERACION TOTAL MENSUAL										REMUNERACION ANUAL		
		Presupuestadas	Ocupadas	Nivel o Categoría	Básica	Reunificada	Principal	Acuerdo Municipal 066-2012	R.A. 443-2012-A-MDSJ	ACUERDO MUNICIPAL 002-2014	RA N° 296-2014-A-MDSJ	Sub Total	Aportes	TOTAL	Gratificaciones Escolariadad	Total Anual
5	JEFE DE LA OFICINA DE PROCURADURIA PUBLICA	1	1	EC3	50.00	30.21	3019.79	50.00	500.00	200.00	0.00	3850.00	346.50	4196.50	1000.00	51358.00
SUB TOTAL UNIDAD		1	1		50.00	30.21	3019.79	50.00	500.00	200.00	0.00	3850.00	346.50	4196.50	1000.00	51358.00

N°	Denominación de la Plaza	PERIODO PREVIO		PERIODO NUEVO										REMUNERACION ANUAL		
		CANTIDAD DE PLAZAS		REMUNERACION TOTAL MENSUAL										REMUNERACION ANUAL		
		Presupuestadas	Ocupadas	Nivel o Categoría	Básica	Reunificada	Principal	Acuerdo Municipal 066-2012	R.A. 443-2012-A-MDSJ	ACUERDO MUNICIPAL 002-2014	RA N° 296-2014-A-MDSJ	Sub Total	Aportes	TOTAL	Gratificaciones Escolariadad	Total Anual
6	JEFE DE ASESORIA JURIDICA	1	1	EC3	50.00	30.21	3019.79	50.00	500.00	200.00	0.00	3850.00	346.50	4196.50	1000.00	51358.00
SUB TOTAL UNIDAD		1	1		50.00	30.21	3019.79	50.00	500.00	200.00	0.00	3850.00	346.50	4196.50	1000.00	51358.00

UNIDAD PRESUPUESTAL: GERENCIA DE PLANEAMIENTO Y PRESUPUESTO																
N°	Denominación de la Plaza	CANTIDAD DE PLAZAS		Nivel o Categoría	REMUNERACION TOTAL MENSUAL							REMUNERACION ANUAL				
		Presupuestadas	Ocupadas		Básica	Reunificada	Principal	Acuerdo Municipal 066-2012	R.A. 443-2012-A-MDSJ	ACUERDO MUNICIPAL 002-2014	RA N° 296-2014-A-MDSJ	Sub Total	Aportes	TOTAL	Gratificaciones Escolaridad	Total Anual
7	GERENTE DE PLANEAMIENTO Y PRESUPUESTO	1	1	EC3	50.00	30.21	3019.79	50.00	500.00	200.00	0.00	3850.00	346.50	4196.50	1000.00	51358.00
8	JEFE DE LA UNIDAD DE INFORMATICA Y ESTADISTICA	1	1	SP-EJ2	50.00	23.35	2426.65	100.00	300.00	200.00	0.00	3100.00	279.00	3379.00	1000.00	41548.00
9	ANALISTA DE SISTEMAS	1	1	SP-EJ1	50.00	23.21	1526.79	100.00	300.00	200.00	0.00	2200.00	198.00	2398.00	1000.00	29776.00
10	JEFE DE LA UNIDAD DE GESTION DE COOPERACION INTERNACIONAL	1	1	SP-EJ2	50.00	23.35	2426.65	100.00	300.00	200.00	0.00	3100.00	279.00	3379.00	1000.00	41548.00
	SUB TOTAL UNIDAD	4	4		200.00	100.12	9399.88	350.00	1400.00	800.00	0.00	12250.00	1107.50	13352.50	4000.00	164230.00

UNIDAD PRESUPUESTAL: OFICINA DE SECRETARIA GENERAL																
N°	Denominación de la Plaza	CANTIDAD DE PLAZAS		Nivel o Categoría	REMUNERACION TOTAL MENSUAL							REMUNERACION ANUAL				
		Presupuestadas	Ocupadas		Básica	Reunificada	Principal	Acuerdo Municipal 066-2012	R.A. 443-2012-A-MDSJ	ACUERDO MUNICIPAL 002-2014	RA N° 296-2014-A-MDSJ	Sub Total	Aportes	TOTAL	Gratificaciones Escolaridad	Total Anual
11	SECRETARIO GENERAL	1	1	EC3	50.00	30.21	3019.79	50.00	500.00	200.00	0.00	3850.00	346.50	4196.50	1000.00	51358.00
12	TRABAJADOR DE SERVICIO	1	1	SP-AP1	50.00	23.36	1326.64	100.00	300.00	200.00	0.00	2000.00	180.00	2180.00	1000.00	27160.00
	SUB TOTAL UNIDAD	2	2		100.00	53.57	4346.43	150.00	800.00	400.00	0.00	5850.00	526.50	6376.50	2000.00	78518.00

UNIDAD PRESUPUESTAL: UNIDAD DE RELACIONES PUBLICAS																
N°	Denominación de la Plaza	CANTIDAD DE PLAZAS		Nivel o Categoría	REMUNERACION TOTAL MENSUAL							REMUNERACION ANUAL				
		Presupuestadas	Ocupadas		Básica	Reunificada	Principal	Acuerdo Municipal 066-2012	R.A. 443-2012-A-MDSJ	ACUERDO MUNICIPAL 002-2014	RA N° 296-2014-A-MDSJ	Sub Total	Aportes	TOTAL	Gratificaciones Escolaridad	Total Anual
13	JEFE DE RELACIONES PUBLICAS	1	1	SP-EJ2	50.00	23.35	2426.65	100.00	1000.00	200.00	0.00	3800.00	342.00	4142.00	1000.00	50704.00
	SUB TOTAL UNIDAD	1	1		50.00	23.35	2426.65	100.00	1000.00	200.00	0.00	3800.00	342.00	4142.00	1000.00	50704.00





N°	Denominación de la Plaza	PERIODO PREVIO		REMUNERACION TOTAL MENSUAL							REMUNERACION ANUAL				
		CANTIDAD DE PLAZAS		Nivel o Categoría	Principal	Acuerdo Municipal 066-2012	R.A. 443-2012-A-MDSI	ACUERDO MUNICIPAL 002-2014	RA N° 296-2014-A-MDSI	Sub Total	Aportes	TOTAL	Gratificaciones Escolariadad	Total Anual	
		Presupuestadas	Ocupadas												
14	GERENTE DE ADMINISTRACION	1	0	EC3	30.21	3019.79	50.00	500.00	200.00	0.00	3850.00	346.50	4196.50	10000.00	51358.00
15	JEFE DE LA UNIDAD DE PERSONAL	1	1	SP-EI2	23.35	2426.65	100.00	1000.00	200.00	0.00	3800.00	342.00	4142.00	1000.00	50704.00
16	TECNICO ADMINISTRATIVO	1	1	SP-E55	23.35	1726.65	100.00	300.00	200.00	0.00	2400.00	216.00	2616.00	1000.00	32392.00
17	TECNICO ADMINISTRATIVO	1	1	SP-E51	23.35	1526.65	100.00	300.00	200.00	0.00	2200.00	198.00	2398.00	1000.00	29776.00
18	GUARDIAN	1	1	SP-AP1	30.21	1319.79	100.00	300.00	200.00	0.00	2000.00	180.00	2180.00	1000.00	27160.00
19	GUARDIAN	1	1	SP-E53	30.21	1319.79	100.00	300.00	200.00	0.00	2000.00	180.00	2180.00	1000.00	27160.00
20	JEFE DE LA UNIDAD DE ABASTECIMIENTO	1	1	SP-EI2	23.35	2426.65	100.00	1000.00	200.00	0.00	3800.00	342.00	4142.00	1000.00	50704.00
21	TECNICO ADMINISTRATIVO	1	1	SP-E54	24.14	1675.86	100.00	300.00	200.00	0.00	2350.00	211.50	2561.50	1000.00	31738.00
22	ASISTENTE ADMINISTRATIVO	1	1	SP-EI1	23.35	1826.65	100.00	300.00	200.00	0.00	2500.00	225.00	2725.00	1000.00	33700.00
23	TECNICO ADMINISTRATIVO	1	1	SP-E52	23.95	1576.05	100.00	300.00	200.00	0.00	2250.00	202.50	2452.50	1000.00	30430.00
24	UNIDAD DE CONTABILIDAD	1	1	SP-E51	23.35	1526.65	100.00	300.00	200.00	0.00	2200.00	198.00	2398.00	1000.00	29776.00
25	JEFE DE LA UNIDAD DE CONTABILIDAD	1	1	SP-EI2	23.35	2426.65	100.00	1000.00	200.00	0.00	3800.00	342.00	4142.00	1000.00	50704.00
26	JEFE DE LA UNIDAD DE TESORERIA	1	1	SP-EI2	23.35	2426.65	100.00	1000.00	200.00	0.00	3800.00	342.00	4142.00	1000.00	50704.00
27	TECNICO ADMINISTRATIVO	1	1	SP-E55	23.35	1726.65	100.00	300.00	200.00	0.00	2400.00	216.00	2616.00	1000.00	32392.00
28	TECNICO ADMINISTRATIVO	1	1	SP-E51	23.35	1526.65	100.00	300.00	200.00	0.00	2200.00	198.00	2398.00	1000.00	29776.00
29	CAJERO	1	1	SP-E51	23.35	1526.65	100.00	300.00	200.00	0.00	2200.00	198.00	2398.00	1000.00	29776.00
30	CAJERO	1	1	SP-E54	23.95	1676.05	100.00	300.00	200.00	0.00	2350.00	211.50	2561.50	1000.00	31738.00
31	JEFE DE LA UNIDAD DE PATRIMONIO	1	1	SP-EI2	23.35	2426.65	100.00	1000.00	200.00	0.00	3800.00	342.00	4142.00	1000.00	50704.00
32	TECNICO ADMINISTRATIVO	1	1	SP-E51	23.35	1526.65	100.00	300.00	200.00	0.00	2200.00	198.00	2398.00	1000.00	29776.00
33	GERENTE DE DESARROLLO URBANO Y RURAL	1	1	EC3	23.35	3026.65	50.00	500.00	200.00	0.00	3850.00	346.50	4196.50	1000.00	51358.00
34	TECNICO ADMINISTRATIVO	1	1	SP-E53	23.67	1626.30	100.00	300.00	200.00	0.00	2300.00	207.00	2507.00	1000.00	31084.00
35	JEFE DE LA DIVISION DE PLANEAMIENTO URBANO Y RURAL	1	1	SP-EI2	23.35	2426.65	100.00	300.00	200.00	0.00	3100.00	279.00	3379.00	1000.00	41548.00
36	TECNICO EN ARQUITECTURA	1	1	SP-E54	23.95	1676.05	100.00	300.00	200.00	0.00	2350.00	211.50	2561.50	1000.00	31738.00
37	JEFE DE LA DIVISION DE CONTROL URBANO Y RURAL	1	1	SP-EI2	23.35	2426.65	100.00	300.00	200.00	0.00	3100.00	279.00	3379.00	1000.00	41548.00
	SUB TOTAL UNIDAD	5	5		117.67	11182.30	450.00	1700.00	1000.00	0.00	14700.00	1323.00	16023.00	5000.00	197276.00

N°	Denominación de la Plaza	PERIODO PREVIO		REMUNERACION TOTAL MENSUAL										REMUNERACION ANUAL		
		CANTIDAD DE PLAZAS		Nivel o Categoría	Básica	Reunificada	Principal	Acuerdo Municipal 066-2012	R.A. 443-2012-A-MDSI	ACUERDO MUNICIPAL 002-2014	RA N° 296-2014-A-MDSI	Sub Total	Aportes	TOTAL	Gratificaciones Escolariadad	Total Anual
		Presupuestadas	Ocupadas													
33	GERENTE DE DESARROLLO URBANO Y RURAL	1	1	EC3	50.00	23.35	3026.65	50.00	500.00	200.00	0.00	3850.00	346.50	4196.50	1000.00	51358.00
34	TECNICO ADMINISTRATIVO	1	1	SP-E53	50.03	23.67	1626.30	100.00	300.00	200.00	0.00	2300.00	207.00	2507.00	1000.00	31084.00
35	JEFE DE LA DIVISION DE PLANEAMIENTO URBANO Y RURAL	1	1	SP-EI2	50.00	23.35	2426.65	100.00	300.00	200.00	0.00	3100.00	279.00	3379.00	1000.00	41548.00
36	TECNICO EN ARQUITECTURA	1	1	SP-E54	50.00	23.95	1676.05	100.00	300.00	200.00	0.00	2350.00	211.50	2561.50	1000.00	31738.00
37	JEFE DE LA DIVISION DE CONTROL URBANO Y RURAL	1	1	SP-EI2	50.00	23.35	2426.65	100.00	300.00	200.00	0.00	3100.00	279.00	3379.00	1000.00	41548.00
	SUB TOTAL UNIDAD	5	5		250.03	117.67	11182.30	450.00	1700.00	1000.00	0.00	14700.00	1323.00	16023.00	5000.00	197276.00

N°	Denominación de la Plaza	PERIODO PREVI		REMUNERACION TOTAL MENSUAL										REMUNERACION ANUAL		
		CANTIDAD DE PLAZAS		Nivel o Categoría	Básica	Reunificada	Principal	Acuerdo Municipal 066-2012	R.A. 443-2012-A-MDSJ	ACUERDO MUNICIPAL 002-2014	RA N° 296-2014-A-MDSJ	Sub Total	Aportes	TOTAL	Gratificaciones Escolariadad	Total Anual
		Presupuestadas	Ocupadas													
38	GERENTE DE MEDIO AMBIENTE Y SANEAMIENTO	1	1	EC3	50.00	30.21	3019.79	50.00	500.00	200.00	0.00	3850.00	346.50	4196.50	1000.00	51358.00
39	DIVISION DE SANEAMIENTO BASICO	1	1	SP-ES3	50.03	23.67	1626.30	100.00	300.00	200.00	0.00	2300.00	207.00	2507.00	1000.00	31084.00
40	DEPARTAMENTO DE GESTION DE SERVICIOS DE AGUA Y DESAGÜE	1	1	SP-ES2	50.00	23.35	1576.65	100.00	300.00	200.00	0.00	2250.00	202.50	2452.50	1000.00	30430.00
41	SECCION DE OPERACION Y	1	1	SP-ES1	50.00	23.35	1526.65	100.00	300.00	200.00	0.00	2200.00	198.00	2398.00	1000.00	29776.00
42	OBRAERO	1	1	SP-AP5	50.00	23.36	1526.64	100.00	300.00	200.00	0.00	2200.00	198.00	2398.00	1000.00	29776.00
43	OBRAERO	1	1	SP-AP5	50.00	23.36	1526.64	100.00	300.00	200.00	0.00	2200.00	198.00	2398.00	1000.00	29776.00
44	OBRAERO	1	1	SP-AP5	50.00	23.36	1526.64	100.00	300.00	200.00	0.00	2200.00	198.00	2398.00	1000.00	29776.00
45	OBRAERO	1	1	SP-AP2	50.00	23.36	1376.64	100.00	300.00	200.00	0.00	2050.00	184.50	2234.50	1000.00	27814.00
46	DIVISION DE LIMPIEZA PUBLICA	1	1	SP-EJ2	50.00	23.35	2426.65	100.00	300.00	200.00	0.00	3100.00	279.00	3379.00	1000.00	41548.00
47	JEFE DE LA DIVISION DE LIMPIEZA PUBLICA	1	1	SP-EJ2	50.00	30.21	1569.79	100.00	300.00	200.00	0.00	2250.00	202.50	2452.50	1000.00	30430.00
48	TECNICO ADMINISTRATIVO	1	1	SP-EJ1	50.00	30.21	1519.79	100.00	300.00	200.00	0.00	2200.00	198.00	2398.00	1000.00	29776.00
49	CHOFER	1	1	SP-EJ1	50.23	23.67	1526.10	100.00	300.00	200.00	0.00	2200.00	198.00	2398.00	1000.00	29776.00
50	OBRAERO	1	1	SP-AP5	50.00	23.27	1526.73	100.00	300.00	200.00	0.00	2200.00	180.00	2180.00	1000.00	27160.00
51	OBRAERO	1	1	SP-AP1	50.00	23.36	1326.64	100.00	300.00	200.00	0.00	2000.00	180.00	2180.00	1000.00	27160.00
52	OBRAERO	1	1	SP-AP1	50.00	23.36	1326.64	100.00	300.00	200.00	0.00	2000.00	180.00	2180.00	1000.00	27160.00
53	OBRAERO	1	1	SP-AP1	50.00	23.36	1326.64	100.00	300.00	200.00	0.00	2000.00	180.00	2180.00	1000.00	27160.00
54	DEPARTAMENTO DE COMPOSTAJE	1	1	SP-AP1	50.00	23.36	1326.64	100.00	300.00	200.00	0.00	2000.00	180.00	2180.00	1000.00	27160.00
55	DIVISION DE PARQUES Y JARDINES	1	1	SP-EJ2	50.00	23.35	1726.65	100.00	300.00	200.00	0.00	2400.00	216.00	2616.00	1000.00	32392.00
56	OBRAERO	1	1	SP-EJ1	50.00	23.35	1526.65	100.00	300.00	200.00	0.00	2200.00	198.00	2398.00	1000.00	29776.00
	SUB TOTAL UNIDAD	19	19		950.26	464.87	30834.87	1850.00	5900.00	3800.00	0.00	43800.00	3942.00	47742.00	19000.00	591904.00

N°	Denominación de la Plaza	PERIODO PREVI		REMUNERACION TOTAL MENSUAL										REMUNERACION ANUAL		
		CANTIDAD DE PLAZAS		Nivel o Categoría	Básica	Reunificada	Principal	Acuerdo Municipal 066-2012	R.A. 443-2012-A-MDSJ	ACUERDO MUNICIPAL 002-2014	RA N° 296-2014-A-MDSJ	Sub Total	Aportes	TOTAL	Gratificaciones Escolariadad	Total Anual
		Presupuestadas	Ocupadas													
57	GERENCIA DE INFRAESTRUCTURA	1	1	EC3	50.00	30.21	3019.79	50.00	700.00	200.00	0.00	4050.00	364.50	4414.50	1000.00	53974.00
58	DIVISION DE EJECUCION DE OBRAS	1	1	SP-EJ2	50.00	23.35	2426.65	100.00	950.00	200.00	0.00	3750.00	337.50	4087.50	1000.00	50050.00
59	JEFE DE LA DIVISION DE MANTENIMIENTO DE PROYECTOS	1	1	SP-EJ2	50.00	23.35	2426.65	100.00	950.00	200.00	0.00	3750.00	337.50	4087.50	1000.00	50050.00
60	OBRAERO	1	1	SP-AP1	50.00	23.36	1326.64	100.00	300.00	200.00	0.00	2000.00	180.00	2180.00	1000.00	27160.00
61	DIVISION DE EQUIPO MECANICO	1	1	SP-EJ2	50.00	23.35	2426.65	100.00	300.00	200.00	0.00	3100.00	279.00	3379.00	1000.00	41548.00
62	MECANICO	1	1	SP-EJ1	50.00	23.35	1526.65	100.00	300.00	200.00	0.00	2200.00	198.00	2398.00	1000.00	29776.00
63	CHOFER	1	1	SP-EJ1	50.00	23.35	1526.65	100.00	300.00	200.00	0.00	2200.00	198.00	2398.00	1000.00	29776.00
64	TECNICO EN MECANICA	1	1	SP-EJ1	50.00	23.35	1526.65	100.00	300.00	200.00	0.00	2200.00	198.00	2398.00	1000.00	29776.00
65	GUARDIAN	1	1	SP-AP1	50.00	23.36	1326.64	100.00	300.00	200.00	0.00	2000.00	180.00	2180.00	1000.00	27160.00
	SUB TOTAL UNIDAD	9	9		450.00	217.03	17532.97	850.00	4400.00	1800.00	0.00	25250.00	2272.50	27522.50	9000.00	339270.00

N°	Denominación de la Plaza	PERIODO PREVIO		REMUNERACION TOTAL MENSUAL						PERIODO NUEVO		REMUNERACION ANUAL	
		CANTIDAD DE PLAZAS		Acuerdo Municipal 066-2012	R.A. 443-2012-A-MDSJ	ACUERDO MUNICIPAL 002-2014	RA N° 296-2014-A-MDSJ	Sub Total	Aportes	TOTAL	Gratificaciones Escolariadad	Total Anual	
		Presupuestadas	Ocupadas										Nivel o Categoría
66	GERENCIA DE DESARROLLO ECONOMICO	1	1	50.00	302.71	3019.79	50.00	300.00	3850.00	346.50	4196.50	1000.00	51358.00
67	DIVISION DE COMPETITIVIDAD ECONOMICA	1	1	50.00	23.27	1476.73	100.00	300.00	2150.00	193.50	2343.50	1000.00	29122.00
68	AUXILIAR ADMINISTRATIVO DEPARTAMENTO DE CAMAL MUNICIPAL	1	1	50.00	23.35	1826.65	100.00	300.00	2500.00	225.00	2725.00	1000.00	33700.00
69	ASISTENTE ADMINISTRATIVO	1	1	50.00	23.35	2426.65	100.00	300.00	3100.00	279.00	3379.00	1000.00	41548.00
70	JEFE DE LA DIVISION DE COMERCIO	1	1	50.00	23.36	1326.64	100.00	300.00	2000.00	180.00	2180.00	1000.00	27160.00
71	LOCUTOR DE RADIO VINOCAÑON DEPARTAMENTO DE MERCADOS	1	1	50.00	23.36	1326.64	100.00	300.00	2000.00	180.00	2180.00	1000.00	27160.00
72	GUARDIAN	6	6	300.00	146.90	11403.10	550.00	2000.00	15600.00	1404.00	17004.00	6000.00	27160.00
	SUB TOTAL UNIDAD												210048.00

N°	Denominación de la Plaza	PERIODO PREVIO		REMUNERACION TOTAL MENSUAL						PERIODO NUEVO		REMUNERACION ANUAL	
		CANTIDAD DE PLAZAS		Acuerdo Municipal 066-2012	R.A. 443-2012-A-MDSJ	ACUERDO MUNICIPAL 002-2014	RA N° 296-2014-A-MDSJ	Sub Total	Aportes	TOTAL	Gratificaciones Escolariadad	Total Anual	
		Presupuestadas	Ocupadas										Nivel o Categoría
72	GERENCIA DE DESARROLLO HUMANO	1	1	50.00	3019.79	50.00	500.00	300.00	3850.00	346.50	4196.50	1000.00	51358.00
73	DIVISION DE PROGRAMAS SOCIALES DEPARTAMENTO DE DEMUNA	1	1	50.00	23.95	1826.05	100.00	300.00	2500.00	225.00	2725.00	1000.00	33700.00
74	ABOGADO	1	1	50.00	23.36	1326.64	100.00	300.00	2000.00	180.00	2180.00	1000.00	27160.00
75	AUXILIAR ADMINISTRATIVO	1	1	50.00	23.35	1576.65	100.00	300.00	2250.00	202.50	2452.50	1000.00	30430.00
76	DIVISION DE SEGURIDAD CIUDADANA	1	1	50.00	23.36	1326.64	100.00	300.00	2000.00	180.00	2180.00	1000.00	27160.00
77	TECNICO EN SEGURIDAD	5	5	250.00	124.23	9075.77	450.00	1700.00	12600.00	1134.00	13734.00	5000.00	169808.00
	SUB TOTAL UNIDAD												

N°	Denominación de la Plaza	PERIODO PREVIO		REMUNERACION TOTAL MENSUAL						PERIODO NUEVO		REMUNERACION ANUAL	
		CANTIDAD DE PLAZAS		Acuerdo Municipal 066-2012	R.A. 443-2012-A-MDSJ	ACUERDO MUNICIPAL 002-2014	RA N° 296-2014-A-MDSJ	Sub Total	Aportes	TOTAL	Gratificaciones Escolariadad	Total Anual	
		Presupuestadas	Ocupadas										Nivel o Categoría
77	GERENTE DE ADMINISTRACION TRIBUTARIA	1	1	50.00	3026.05	50.00	500.00	300.00	3850.00	346.50	4196.50	1000.00	51358.00
78	DIVISION DE RECAUDACION TRIBUTARIA	1	1	50.00	23.35	2426.65	100.00	300.00	3100.00	279.00	3379.00	1000.00	41548.00
79	JEFE DE LA DIVISION DE RECAUDACION TRIBUTARIA (RESERVADA)	1	1	50.00	23.67	1826.33	100.00	300.00	2500.00	225.00	2725.00	1000.00	33700.00
80	ASISTENTE EN TRIBUTACION	1	1	50.00	24.14	1675.82	100.00	300.00	2350.00	211.50	2561.50	1000.00	31738.00
81	TECNICO EN TRIBUTACION	1	1	50.00	23.35	1326.65	100.00	300.00	2000.00	180.00	2180.00	1000.00	27160.00
82	AUXILIAR EN TRIBUTACION	1	1	50.00	23.35	2426.65	100.00	300.00	3100.00	279.00	3379.00	1000.00	41548.00
83	DIVISION DE EJECUCION COACTIVA	1	1	50.00	23.35	1326.65	100.00	300.00	2000.00	180.00	2180.00	1000.00	27160.00
84	EJECUTOR COACTIVO	1	1	50.00	23.67	1826.33	100.00	300.00	3100.00	279.00	3379.00	1000.00	41548.00
85	AUXILIAR COACTIVO	1	1	50.00	23.35	2426.65	100.00	300.00	2500.00	225.00	2725.00	1000.00	33700.00
86	JEFE DE LA DIVISION DE REGISTRO CIVIL	1	1	50.00	23.35	2426.65	100.00	300.00	3100.00	279.00	3379.00	1000.00	41548.00
87	TECNICO ADMINISTRATIVO	1	1	50.00	30.21	1519.79	100.00	300.00	2200.00	198.00	2398.00	1000.00	29776.00
88	REGISTRADOR CIVIL	1	1	50.00	23.35	1326.65	100.00	300.00	2000.00	180.00	2180.00	1000.00	27160.00
	SUB TOTAL UNIDAD												390974.00



REMUNERACION TOTAL MENSUAL

REMUNERACION ANUAL

N°	Denominación de la Plaza	CANTIDAD DE PLAZAS		Nivel o Categoría	REMUNERACION TOTAL MENSUAL							REMUNERACION ANUAL				
		Presupuestadas	Ocupadas		Básica	Reunificada	Principal	Acuerdo Municipal 066-2012	R.A. 443-2012-A-MDSJ	ACUERDO MUNICIPAL 002-2014	RA Nº 296-2014-A-MDSJ	Sub Total	Aportes	TOTAL	Gratificaciones Escolaridad	Total Anual
88	UNIDAD FORMULADORA DE PROYECTOS TOPOGRAFO	1	1	SP-ES1	50.00	30.21	1519.79	100.00	300.00	200.00	0.00	2200.00	198.00	2398.00	1000.00	29776.00
89	UNIDAD DE EXPEDIENTES TECNICOS JEFE DE LA UNIDAD DE EXPEDIENTES	1	1	SP-EJ2	50.00	23.35	2426.65	100.00	300.00	200.00	0.00	3100.00	279.00	3379.00	1000.00	41548.00
90	UNIDAD DE SUPERVISION Y LIQUIDACION DE INVERSIONES JEFE DE LA UNIDAD DE SUPERVISION Y LIQUIDACION DE INVERSIONES	1	1	SP-EJ2	50.00	23.35	2426.65	100.00	300.00	200.00	0.00	3100.00	279.00	3379.00	1000.00	41548.00
91	AREA DE SUPERVISION DE INVERSIONES CONTADOR	1	1	SP-EJ1	50.00	23.67	1826.33	100.00	300.00	200.00	0.00	2500.00	225.00	2725.00	1000.00	33700.00
92	AREA DE LIQUIDACION DE INVERSIONES CONTADOR	1	1	SP-EJ1	50.00	23.67	1826.33	100.00	300.00	200.00	0.00	2500.00	225.00	2725.00	1000.00	33700.00
	SUB TOTAL UNIDAD	5	5		250.00	124.25	10025.75	500.00	1500.00	1000.00	0.00	13400.00	1206.00	14606.00	5000.00	180272.00

N°	Denominación de la Plaza	PERIODO PREVIO		PERIODO Y REMUNERACION TOTAL MENSUAL										REMUNERACION ANUAL		
		CANTIDAD DE PLAZAS		Nivel o Categoría	Básica	Reunificada	Principal	Acuerdo Municipal 066-2012	R.A. 443-2012-A-MDSJ	ACUERDO MUNICIPAL 002-2014	RA Nº 296-2014-A-MDSJ	Sub Total	Aportes	TOTAL	Gratificaciones Escolariadas	Total Anual
		Presupuestadas	Ocupadas													
	ALCALDIA	2	2	-	S/. 100.03	S/. 54.13	S/. 4,795.84	S/. 100.00	S/. 300.00	S/. 200.00	S/. -	S/. 5,550.00	S/. 499.50	S/. 6,049.50	S/. 2,000.00	S/. 74,594.00
	GERENCIA MUNICIPAL	1	1	-	S/. 30.46	S/. 3,119.54	S/. 50.00	S/. 800.00	S/. 200.00	S/. 450.00	S/. -	S/. 4,700.00	S/. 423.00	S/. 5,123.00	S/. 1,000.00	S/. 62,476.00
	OFICINA DE CONTROL INSTITUCIONAL	1	1	-	S/. 50.00	S/. 3,019.79	S/. 50.00	S/. 500.00	S/. 200.00	S/. -	S/. 3,850.00	S/. 346.50	S/. 4,196.50	S/. 1,000.00	S/. 51,318.00	
	PROCURADOR	1	1	-	S/. 50.00	S/. 3,019.79	S/. 50.00	S/. 500.00	S/. 200.00	S/. -	S/. 3,850.00	S/. 346.50	S/. 4,196.50	S/. 1,000.00	S/. 51,358.00	
	OFICINA DE ASESORIA JURIDICA	1	1	-	S/. 50.00	S/. 3,019.79	S/. 50.00	S/. 500.00	S/. 200.00	S/. -	S/. 3,850.00	S/. 346.50	S/. 4,196.50	S/. 1,000.00	S/. 164,230.00	
	GERENCIA DE PLANEAMIENTO Y PRESUPUESTO	4	4	-	S/. 200.00	S/. 100.12	S/. 9,399.88	S/. 350.00	S/. 1,400.00	S/. 800.00	S/. -	S/. 12,250.00	S/. 1,102.50	S/. 13,352.50	S/. 4,000.00	S/. 78,518.00
	OFICINA DE SECRETARIA GENERAL	2	2	-	S/. 100.00	S/. 53.57	S/. 4,346.43	S/. 150.00	S/. 800.00	S/. 400.00	S/. -	S/. 5,850.00	S/. 526.50	S/. 6,376.50	S/. 2,000.00	S/. 50,704.00
	RELACIONES PUBLICAS	1	1	-	S/. 50.00	S/. 23.35	S/. 2,426.65	S/. 100.00	S/. 1,000.00	S/. 200.00	S/. -	S/. 3,800.00	S/. 342.00	S/. 4,142.00	S/. 1,000.00	S/. 700,468.00
	GERENCIA DE ADMINISTRACION RURAL	19	18	-	S/. 950.00	S/. 466.22	S/. 35,633.78	S/. 1,750.00	S/. 9,100.00	S/. 3,800.00	S/. -	S/. 52,100.00	S/. 4,689.00	S/. 56,789.00	S/. 19,000.00	S/. 197,276.00
	GERENCIA DE MEDIO AMBIENTE Y SANEAMIENTO	5	5	-	S/. 250.03	S/. 117.67	S/. 11,182.30	S/. 450.00	S/. 1,700.00	S/. 1,000.00	S/. -	S/. 14,700.00	S/. 1,323.00	S/. 16,023.00	S/. 5,000.00	S/. 591,904.00
	GERENCIA DE INFRAESTRUCTURA	19	19	-	S/. 950.26	S/. 464.87	S/. 30,834.87	S/. 1,750.00	S/. 5,600.00	S/. 3,800.00	S/. -	S/. 43,800.00	S/. 3,942.00	S/. 47,742.00	S/. 19,000.00	S/. 339,270.00
	GERENCIA DE DESARROLLO ECONOMICO	9	9	-	S/. 450.00	S/. 217.03	S/. 17,532.97	S/. 750.00	S/. 3,450.00	S/. 1,800.00	S/. -	S/. 25,250.00	S/. 2,272.50	S/. 27,522.50	S/. 9,000.00	S/. 210,048.00
	GERENCIA DE DESARROLLO HUMANO	6	6	-	S/. 300.00	S/. 146.90	S/. 11,403.10	S/. 350.00	S/. 1,400.00	S/. 1,200.00	S/. -	S/. 15,600.00	S/. 1,404.00	S/. 17,004.00	S/. 6,000.00	S/. 169,808.00
	GERENCIA DE ADMINISTRACION TRIBUTARIA	5	5	-	S/. 250.00	S/. 124.23	S/. 9,075.77	S/. 350.00	S/. 1,400.00	S/. 1,000.00	S/. -	S/. 12,600.00	S/. 1,134.00	S/. 13,734.00	S/. 5,000.00	S/. 390,974.00
	GERENCIA DE PROYECTOS ORGANICAS	11	11	-	S/. 550.08	S/. 266.53	S/. 21,483.39	S/. 1,050.00	S/. 3,500.00	S/. 2,200.00	S/. -	S/. 29,050.00	S/. 2,614.50	S/. 31,664.50	S/. 11,000.00	S/. 180,272.00
	TOTAL UNIDADES ORGANICAS	5	5	-	S/. 250.00	S/. 124.25	S/. 10,025.75	S/. 500.00	S/. 1,500.00	S/. 1,000.00	S/. -	S/. 13,400.00	S/. 1,206.00	S/. 14,606.00	S/. 5,000.00	S/. 3,364,616.00
	TOTAL UNIDADES ORGANICAS	92	91	-	S/. 4,600.40	S/. 2,279.96	S/. 180,319.64	S/. 7,850.00	S/. 33,450.00	S/. 18,200.00	S/. 450.00	S/. 250,200.00	S/. 22,518.00	S/. 272,718.00	S/. 92,000.00	S/.

